인력 개발과 활용

MANPOWER

3주차 1차시 | 인적자원개발의 구성요소(2)

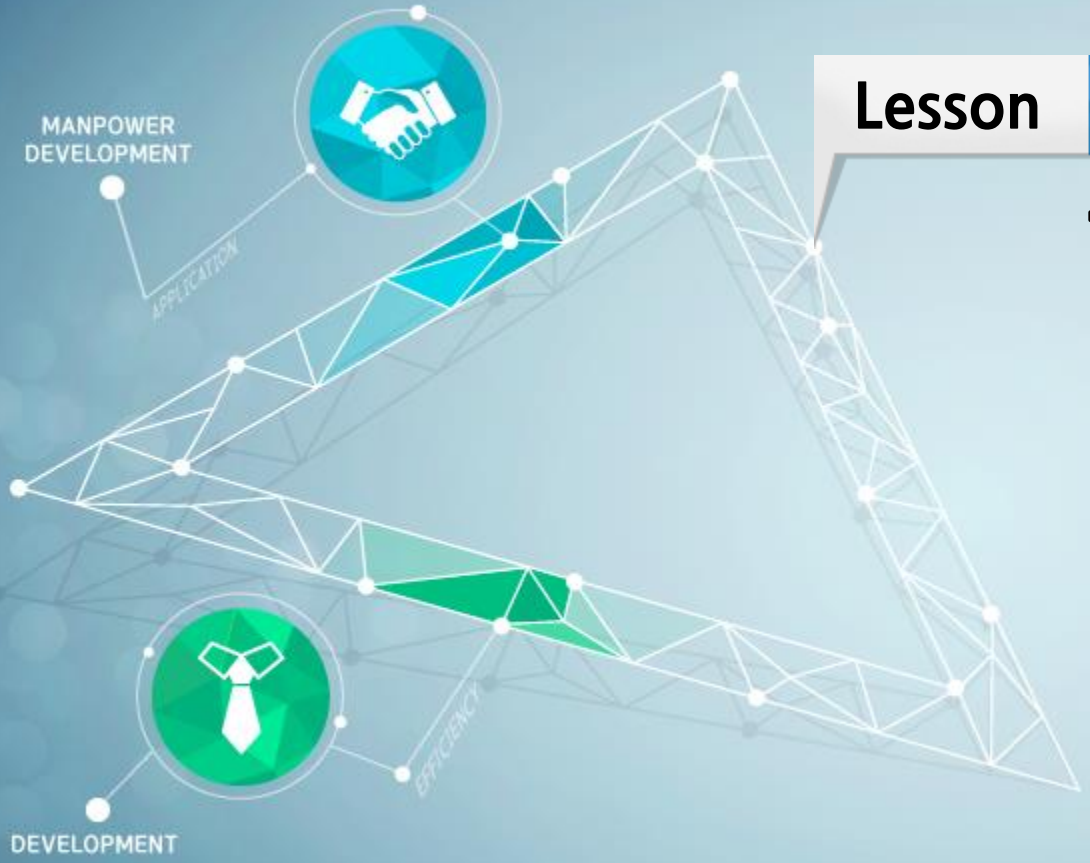

Lesson 01

학습이론

1. 학습이론

학습

- 공부 또는 경험으로부터 얻어지는 지식, 기술, 역량, 태도를 획득하는 기회 또는 행동의 변화

학습은 변화를 포함함 : Transformation

학습 촉진자

- 변화 촉진자로서 성인학습자에게 바람직한 변화를 야기할 책무를 가짐

수행개선 촉진 → 조직은 효율적으로 운영되고 이익을 높일 수 있음

→ 직원은 성장 발전하게 됨

1. 학습이론

- 학습이 어떻게 일어나며 어떻게 학습을 촉진시킬지, 어떻게 변화가 일어나는지에 대해 학자들 사이에 일치된 견해가 없음
- 인간의 본성에 관한 서로 다른 관점과 가치관을 지닌 각각의 이론이 존재할 뿐임
  - Human Nature에 맞는 학습을 해야 함

1. 학습이론

01 행동주의 이론

- 결정론에 기반
- 인간을 기계처럼 취급함
- 학습의 목적
  - 이미 정해진 행동을 산출하는 것

1. 학습이론

02 사회학습이론

- 타인을 통해 영향 받음
- Cutts(2001)
  - 개인이 사회적 관찰을 통해서 또는 어떤 문화나 집단의 일원이 됨으로써 다른 사람들로부터 배운다고 봄
- 행동주의와 같이 사회학습은 관찰 된 행동을 강화하고 촉진한다는 점
  - 자극-반응 관계에 기반을 두고 있음

1. 학습이론

03 인지이론

- 학습자의 두뇌를 중요시 함
- 인간을 두뇌와 동일시 함
- 학습의 목적
  - 두뇌를 발달시켜 비판적 사고와 문제 해결력을 갖도록 하는데 있음
- 학습에 대한 통제권이 학습자에게 있다고 봄

1. 학습이론

04 게슈탈트 이론

- 브레인스토밍 같은 시너지효과를 강조
- 인지이론의 영역에 속함
- 인간의 전체성을 강조함
- 전체가 부분의 합보다 크다고 주장
- 개인의 심리조직은 한 방향으로 움직이는 경향을 가짐

05 적응학습

- Experience와 Reflection을 강조
- 개인 또는 조직이 경험과 반성을 통해 학습할 때 이루어짐
- 적응학습의 과정
  1. 조직은 조직 목표를 달성하기 위한 행동을 취함
  2. 그 행동은 내적, 외적 성과를 낳음
  3. 새로운 변화가 목적과 일치하는지 분석함
  4. 성과에 기초하여 이전 행동을 수정하거나 새로운 행동을 취함

06 구성주의

- 학습자의 자기주도를 강조
- 학습은 자기주도적 학습과 비판적 반성학습을 통해서 경험의 의미를 구성하는 하나의 과정임
- 교수자가 아니라 학습자가 학습의 중심에 있다는 신념에 기초함
- Cindy(1991)
  - 학습에 대한 구성주의적 관점은 자기주도성의 개념과 일치함
  - 구성주의는 학습 과제에 대한 적극적인 탐구, 독립성, 그리고 개별성을 결합한 특징을 가지고 있음

06 구성주의

- 구성주의적 접근
  - 학습자가 자신이 학습하고자 하는 것이 무엇이고 어떻게 할지를 알고 있을 때 가장 효과적
- 자기주도적 학습에 의존함
- Knowles, 1975
  - 자기주도적 학습은 개인이 자신의 학습요구를 진단하고, 학습목적을 설정하며, 학습을 위한 물적, 인적 자원을 확인하고 적절한 협동전략을 선택하여 실행하며, 학습결과를 낳는 과정으로 정의가 됨

07 경험학습

- Experience를 강조
- 학습자의 경험을 강조함
  1. 의사결정 평가, 종합 같은 복잡한 인지 능력을 개발
  2. 학습자의 가치, 신념, 태도에 긍정적인 영향을 미침
  3. 감정 이입 또는 이해를 이끌어 냄
  4. 대인관계와 의사소통 능력을 기름
  5. 부정적인 태도나 행동을 제거하는데 적합함

08 전환학습

- 개인변화를 강조, 가치관의 변화
- 개인의 태도 변화에 초점을 맞춤(Mezirow, 1991)
- 관점전환
  - Mezirow(1991)
    - 성인은 자기 자신과 자신의 세계에 대한 이해를 정리함으로써 관점을 재구성한다고 주장
- 개인이 세계를 규정하는 준거의 틀

09 인본주의 이론

- HRD에 기반이 되는 이론
- 모든 사람이 고유하며 나름대로 잠재력을 가지고 있음
- 모든 사람이 학습 능력을 가지고 있음
- 학습의 목적
  - 개개인이 자신의 고유한 잠재력을 최대한 발휘하도록 촉진하는데 있다고 주장함

09 인본주의 이론

- 앤드라고지
  - 인본주의 이론의 하나
  - 그리스어로 성인을 뜻하는 Anere와 지도를 뜻하는 Agogus로부터 왔음
  - 성인학습을 돕는 예와 과학을 의미함
- Knowles(1985)
  - 성인은 아동과는 다르게 학습함
  - HRD전문가는 자신의 훈련 또는 학습 대상이 아동이 아니므로 그들을 아동으로 취급해서는 안 된다는 것

1. 학습이론

10 행동주의 이론

- **프로그래밍**
  - 프로그램 교수법과 행동수정, 컴퓨터 보조 교수법과 반복을 강조함

11 인지주의 이론

- **기억**
  - 강의식 교수, 기계적 기억, 그리고 문제 해결을 위한 표준화 검사를 권장함

1. 학습이론

12 게슈탈트 이론

- 훈련
  - 간단한 개념에서 복잡한 개념으로 나아가는 조직적이고 체계적인 훈련을 주장함

13 인본 이론과 구성주의

- 탐구학습
  - 인본주의 이론과 구성주의적 접근
    - 학습 프로젝트와 자기주도적 탐구 학습을 기초로 하는 발견학습모형을 강조

1. 학습이론

학습 이론 변천사

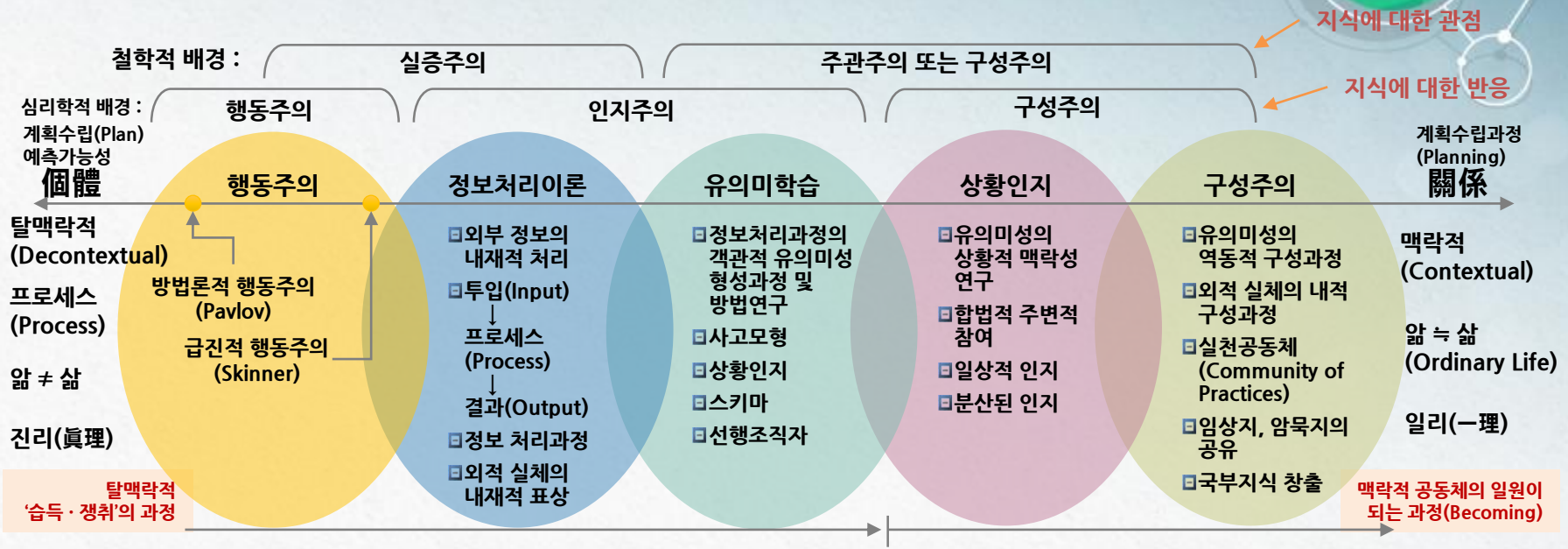

<출처 : 유영만 외, 「제 4세대 HRD」, 학지사, p.213>

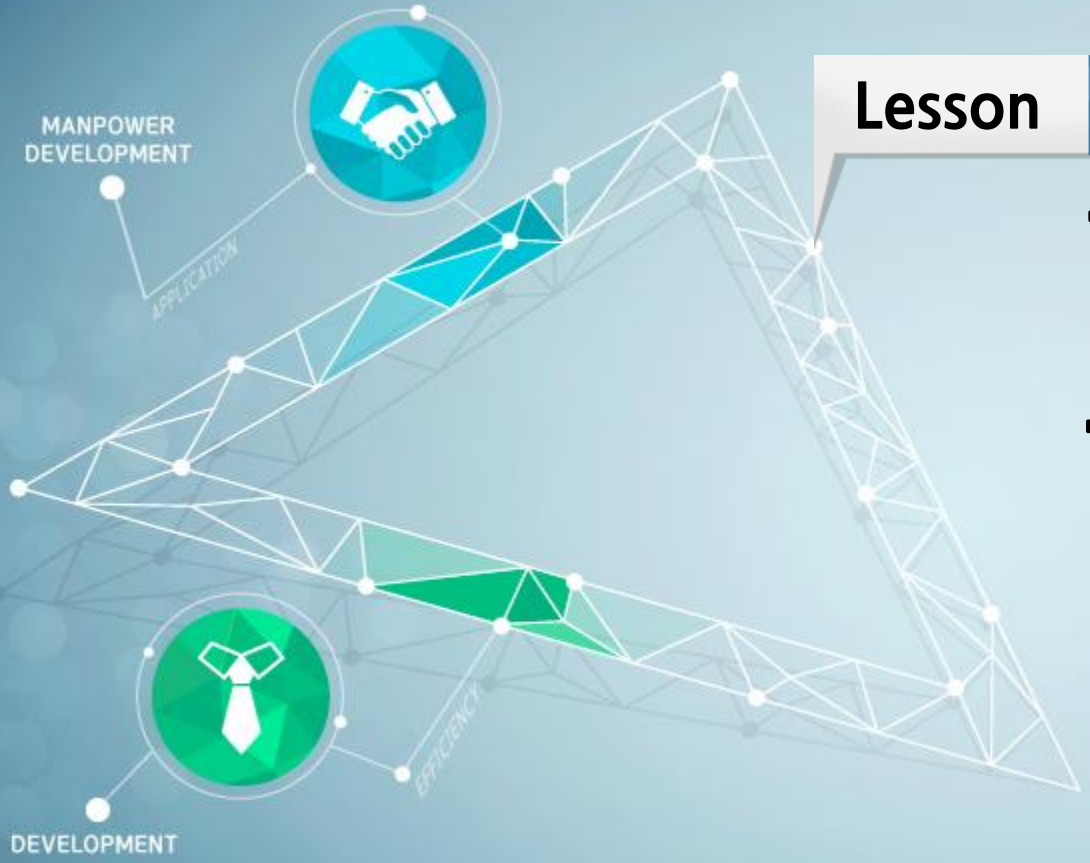

Lesson 02

학습에 대한 오해

2. 학습에 대한 오해

- 대부분의 조직이 직원들의 취약점을 극복할 수 있도록 개인개발 프로그램을 만듦
  - 취약점을 고치는 것이 직원들의 생산성을 높일 것이라는 잘못 된 믿음을 가지고 있음

Buckingham & Coffman (1999)	실제로는 직원들의 취약점을 고치는 것은 그들의 수행을 탁월하게 하기보다는 평균수준으로 만들 뿐임
Clifton & Nelson (1992)	취약점을 고치는 동시에 강점을 더욱 강화해야만 그들은 탁월해질 수 있음

2. 학습에 대한 오해

Gilley(1998)	개인개발 활동이 약점을 수정하는 방식으로 설계되고 있다고 주장

- 이러한 전략에 기초한 조직의 직원 수행개선 노력은 실패하게 됨
  - 취약점을 개선하는 것 보다 개인의 CC를 개발

2. 학습에 대한 오해

가. 강점규명

- 취약점을 교정하는 것에서 **강점을 강화하고 약점을 관리하는 방향으로의 전환이 필요함**
- Clifton & Nelson(1992)은 개인 강점을 나타내는 지표로 다음가지를 제시함

01 내적 열망

- 무엇인가를 향한 열정 또는 강한 욕망

02 높은 만족도

- 만족도를 높이는 과업이나 활동을 완수하는 것

2. 학습에 대한 오해

가. 강점규명

- 취약점을 교정하는 것에서 강점을 강화하고 약점을 관리하는 방향으로의 전환이 필요함
- Clifton & Nelson(1992)은 개인 강점을 나타내는 지표로 다음가지를 제시함

03 빠른 학습

- 쉽게 이해하거나 빠르게 학습할 때 강점이 드러남

04 수행 구역

- 절차를 따르지 않고도 탁월한 성과를 달성함

2. 학습에 대한 오해

나. 강점강화

- Clifton & Nelson(1992)은 4가지 지표를 이용하여 관리자와 직원들이 개인의 강점 목록을 개발할 것을 제안함
- 목록을 개발한 후에 관리자와 직원들은 한 달 동안 개발 할 하나의 강점을 찾아내게 됨
- 참여자가 해야 할 일은 아래와 같음

1. 일상적으로 활용할 수 있는 강점을 선택함
2. 한 달 동안 가능한 자주 이 강점을 사용함
3. 강점이 어떻게 사용되었고, 그 성과가 무엇이었는지를 기록함

2. 학습에 대한 오해

나. 강점강화

- 관리자는 다음과 같은 역할을 하게 됨
  1. 격려와 칭찬을 하면서 한 달 동안의 직원의 노력에 대해 비공식적으로 논의함
     - 질적연구(개발코팅-초점코팅-선택코딩)
  2. 강점이 얼마나 많이 사용되었고, 한 달 동안의 성과가 무엇이었는지를 논의함
  3. 직원들이 강점을 사용하면서 무엇을 느꼈는지, 그리고 수행이 개선되었는지에 대해 질문을 함
- 관리자는 직원들이 계속적으로 반복 실천하며 반성함으로써 자신들의 강점을 지속적으로 향상시킬 수 있도록 촉진해야 함

2. 학습에 대한 오해

다. 약점관리

- Clifton & Nelson(1992)은 약점을 규명하는 것이 약점을 관리하는 첫 번째 단계라고 봄
- 다음과 같은 행동들은 약점을 드러내는 지표가 됨

1. 느린 학습
   - 약점을 나타내는 첫 번째 지표임
   - 그것은 간단한 과업이나 활동을 숙달하지 못하는 것을 보면 쉽게 알 수 있음
2. 수행에 대한 방어적 행동
   - 약점을 드러내는 또 다른 지표임
3. 직원이 자신의 수행 문제를 보완하려 할 때 나타나는 강박적 행동도 약점을 보여줌

2. 학습에 대한 오해

- Clifton & Nelson(1992)은 관리자와 HRD전문가가 직원이 자신의 약점을 최소화 할 수 있는 4가지 전략을 제시함

위임

- 직원들이 부가적인 책무를 가질 수 있는 기회 제공

협력

- 목적 달성을 위해 두 직원의 강점을 결합하여 시너지를 만들어서 따로 했을 때보다 함께 일하여 더 나은 성과를 올리도록 하는 것
  - Helper, Mentoring

예방

- 직원들이 계속 실패하는 이유를 규명할 수 있도록 하는 것

대안수용

- 학습을 통해 변화하도록 하는 것
  - HRD전문가는 직원에게 맞는 학습설계를 함

2. 학습에 대한 오해

"Well done is better than well said"

- 다산 정약용